El trabajo, una razón para volver a *sonreír*

Formació i Treball
La Fundació amiga

Memoria Corporativa 2019

La **Fundación Formació i Treball,** entidad promovida por **Càritas Diocesana de Barcelona**, inscrita con el n.º 670 en el Registro de Fundaciones Privadas de la Generalitat de Cataluña y acogida a la Ley 49/2002 del 23 de diciembre del régimen fiscal de las entidades sin finalidades lucrativas y de los incentivos fiscales al mecenazgo (B.O.E 24.12.2002).

Durante 2019

+1.600

personas han recuperado la capacidad de volver a sonreir

1.180
personas contratadas en empresa ordinaria

448
personas contratadas en nuestras empresas de inserción

Carta del Presidente
mantendremos la sonrisa

Hacer balance del año en una época como esta resulta complicado. Hablar de cifras, de avances y de crecimiento de actividad en un momento en que la sociedad, y sobre todo los más vulnerables, están sufriendo la primera gran pandemia del siglo XXI... resulta complicado, pero lo haremos.

Lo haremos para dar **las gracias al equipo que ha hecho posible** los resultados que os presentaremos en las siguientes páginas, y también para **poner en valor el permanente apoyo de colaboradores** que a título individual, empresarial o institucional han contribuído día tras día con nuestra causa.

2019 ha sido un nuevo ejercicio de crecimiento, continuando la tendencia de los últimos años que nos preceden. Un año en el que hemos vuelto a poner en marcha nuevas iniciativas y servicios que nos han permitido ampliar nuestro alcance y, lo más importante, **dar respuesta a muchas personas a partir de un trabajo**. Estabilidad, regularización, un nuevo empezar, la primera oportunidad... motivos que ayudan a volver a sonreír.

Ahora, el reto es no perder esta sonrisa. El futuro vuelve a ser incierto, tenemos una nueva crisis delante, esta vez sanitaria y económica, y nuestro compromiso continúa siendo fiel a la misión: **acompañar y empoderar a las personas más vulnerables a partir de un empleo digno.** Por eso, continuaremos trabajando sobre nuestro modelo de triple impacto:

- **Social:** facilitando con dignidad el acceso a productos prioritarios.
- **Medioambiental:** a través de procesos de recuperación y reutilización de residuos.
- **Económico:** generando ocupación en el territorio dirigida íntegramente a colectivos frágiles.

Un ejemplo de este modelo es nuestra apuesta en la gestión de los programas de entrega social. Más allá de ayudar, ponemos en **primera línea la dignidad de las**

personas y su derecho de escoger. Impulsamos espacios comerciales, de consumo responsable y sostenible, con combinación de públicos y oferta de productos variada. Establecimientos alternativos, alejados del asistencialismo, en los que poder cubrir alguna necesidad básica (alimentos, ropa o muebles) con confidencialidad (no dejando lugar al estigma que puede representar recibir esta ayuda), a partir de la confluencia con otros públicos interesados por los productos por su valor ético, medioambiental o comercial.

A esta dignificación en el proceso de entrega, se le suma el engranaje que hay detrás: **las personas vulnerables que gestionan la actividad.** Puestos de trabajo, reales en el mercado de trabajo ordinario, que nacen con el objetivo de profesionalizar las competencias adquiridas por las personas que realizan un itinerario sociolaboral en la Fundación, para que, una vez finalicen su contrato con nosotros puedan dar el salto al mercado laboral.

Seguimos trabajando, ahora más que nunca y con más fuerza, para hacer frente a esta nueva realidad. Y lo hacemos desde la transformación y el crecimiento de actividades y en línea con la Agenda 2030 para el Desarrollo Sostenible: **impulsando medidas para poner fin a la pobreza, fomentando el trabajo digno y el crecimiento económico, y fortaleciendo nuestras alianzas.**

Àngel Cànovas Garcia

Presidente

La Fundación

misión, visión, valores y alcance

La misión de la Fundación es facilitar el acceso al mercado laboral a personas en riesgo de exclusión social a la vez que gestionar y dignificar la entrega de productos de primera necesidad a familias con escasos recursos económicos.

La visión es conseguir ser la empresa de inserción referente en la creación de puestos de trabajo dirigidos a personas en situación de vulnerabilidad.

Los valores son:

- Mantener el espíritu de Cáritas al servicio de las personas
- Dignidad
- Empatía Social
- Transparencia
- Sostenibilidad
- Proactivitat
- Trabajo en Red

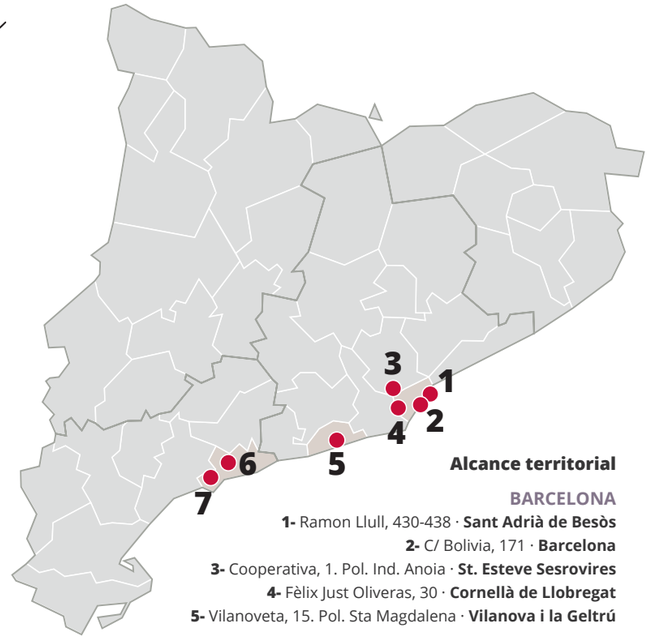

Alcance territorial

BARCELONA

1- Ramon Llull, 430-438 · **Sant Adrià de Besòs**
2- C/ Bolivia, 171 · **Barcelona**
3- Cooperativa, 1. Pol. Ind. Anoia · **St. Esteve Sesrovires**
4- Fèlix Just Oliveras, 30 · **Cornellà de Llobregat**
5- Vilanoveta, 15. Pol. Sta Magdalena · **Vilanova i la Geltrú**

TARRAGONA

6- Mas de l'Abat, 140. Pol. Ind. Alba · **Vila-seca**
7- Alemanya, 4. Pol.Ind. Constantí · **Constantí**

El Grupo

la eficacia y la responsabilidad

Formació i Treball, Fundació Privada
Entidad sin ánimo de lucro, promovida por **Càritas Diocesana de Barcelona** en 1992, con la misión de desarrollar programas de formación e inserción para personas con dificultades sociolaborales y crear actividades económicas que generen ocupación y servicio a la sociedad.

Formació i Treball, Empresa d'Inserció SLU
Creada por la Fundación en 2005, en aplicación de la Ley 27/2002. FITEI desarrolla servicios que permiten lograr la inserción laboral de personas en riesgo de exclusión. Entre sus actividades destacan los servicios de recogida de ropa, de tiendas, de limpieza, de lavandería, de obras y de selección de residuos.

Roba Amiga, Empresa d'Inserció SL
Constituida en 2012 a partir del acuerdo entre Formació i Treball, la Coordinadora contra la Marginació de Cornellà y la Cooperativa Roba Amiga con el objetivo de potenciar la creación de puestos de trabajo a través del eficiente tratamiento de recuperación de ropa usada.

Institut de Formació per a la Inserció Laboral SLU
Entidad constituida por la Fundación en 2011 y destinada a desarrollar programas de formación profesional para la ocupación, así como ofrecer un catálogo de formación profesional compatible con las necesidades actuales del mercado laboral.

Recibaix, Empresa d'Inserció SL
Creada en 2000 por iniciativa de la Coordinadora contra la Marginació de Cornellà, con el objetivo de promover la inserción laboral de personas en riesgo de exclusión social en el Baix Llobregat. Desde el año 2015 forma parte del Grupo Formació i Treball.

Amiga ETT Social
Empresa de trabajo temporal creada por la Fundación en 2016 para favorecer exclusivamente la inserción laboral de colectivos en riesgo de exclusión que atienden entidades del Tercer Sector. La finalidad es contratar, de acuerdo con la Ley 14/1994, y prestar servicios de selección, formación y asistencia técnica en RRHH.

Àngels, Empresa d'Inserció SLU
Creada en 2014 por iniciativa de la Fundació Roca i Pi, nace con el objetivo de facilitar la formación, integración e incorporación sociolaboral de personas en riesgo de exclusión social. Desde octubre de 2019 Àngels se integra dentro del Grupo Formació i Treball.

Órganos de gobierno
patronato y consejos asesores

PATRONATO

Presidente
Àngel Cànovas García

Vicepresidente
Andreu Morillas Antolín

Vocales
Montserrat Boronat Piqué
Xavier Borrell Vilaseca
Salvador Busquets i Vila
Eugènia Carreres Vivas
Pere Font Formosa
Salvador Maneu Marcos
Jaume Marfà Badaroux
Esperança Molins Monteys
Timoteu Ramírez Cuesta
Mercedes Ribas Batlló
Carmen San Miguel Ruibal
Santiago Tintoré Codina

Secretario no patrón
Xavier Puig Vidal

Director
Albert Alberich i Llaveria

CONSEJOS ASESORES

BARCELONA

Presidente
Andreu Morillas Antolín

Miembros
Jordi Alberich i Llaveria
Silvia Àvila Rivero
Misericordia Borràs Cabaces
Carles Campuzano i Canadés
Xavier Carbonell Duran
Ignasi Carreras Fisas
Joan Coscubiela Conesa
Anton Costas Comesaña
Àngel Font Vidal
Pedro Fontana García
Fortunato Frías González
Jordi Hereu i Boher
Joan Molins Amat
Josep Moya Ollé
Concha Oliu Creus
Alfred Pastor Bodmer
Manuel Ribas Montobbio
Josep Rubiralta Giralt
Albert Salvador i Sotillos
Tomás Testor Schnell
Secretario
Xavier Puig Vidal

TARRAGONA

Presidenta
Montserrat Boronat Piqué

Miembros
Joan Enric Carreres i Blanch
Joan Milà Ciurana
Josep Maria Martí i Martí
Miguel Muñoz Marco
Josep Poblet i Tous
Joan Maria Pujals i Vallvé
Andreu Rodríguez Valveny
Lucía Teruel Carrillo
Maties Vives i March
Secretaria
Marina Arnau Olivé

GARRAF

Presidenta
Carmen San Miguel Ruibal

Miembros
Joan Acosta
Isidre Also
Jordi Barset
Alfred Contreras
Juanjo Iraegui
Joan Anton Matas
Carme Noguera
Pau Perez de Acha
Maria Núria Plana
Timoteu Ramírez Cuesta
Toni Sella
Emilio Villar
Secretaria
Núria Mestres

Datos actualizados a **05 de junio de 2020**

El Equipo
al servicio de las personas

Personal de inserción

245 plazas

por las que han pasado 448 personas

49% mujeres + 51% hombres

Representan el 45% de la plantilla

Personal técnico

227 personas

56% mujeres + 44% hombres

El 71% de los mandos intermedios son cargos desempeñados por mujeres

Voluntariado

87 personas

43% mujeres + 57% hombres

14.968 horas de dedicación

Construimos futuro

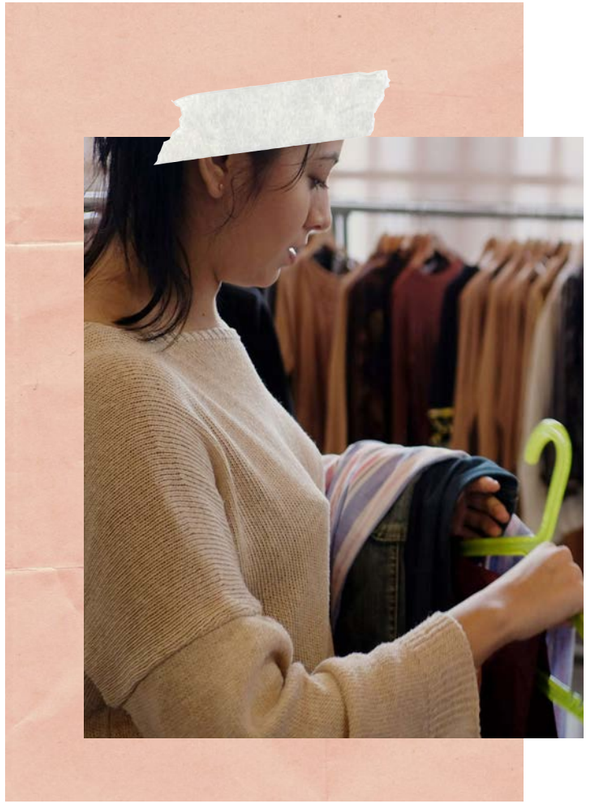

4.487
personas
atendidas en diferentes itinerarios individualizados de formación para la ocupación, de inserción laboral o de acompañamiento dentro de las empresas de inserción

57%
son mujeres

Aumenta la presencia de mujeres

La Formación para la ocupación

Compartimos conocimiento

En la Fundación apostamos por la formación como una herramienta teórica y práctica que ayude a desarrollar las capacidades de los individuos.

Nos dirigimos a personas que se encuentran en situación de riesgo de exclusión social y trabajamos para que el alumnado de hoy sea el conjunto de trabajadoras y trabajadores del mañana. Por este motivo las acciones formativas están diseñadas para conseguir la ocupación lo más pronto posible. Para hacerlo atendemos a cada persona de manera personalizada valorando sus aptitudes y fortalezas y adaptándonos a ellas.

958 **personas** formadas en 2019 | **+15%** *respecto a 2018*

441 realizaron **prácticas en empresas** | **+37%** *respecto a 2018*

41% de éstas se incorporaron al **mercado laboral** | *Se mantiene la tasa de inserción*

Este año destacamos cerca de una veintena de acciones formativas que realizas con **Cáritas** en el marco de los programas de '**Formación e Inserción sociolaboral de la Diocesana de Barcelona y Tarragona'** y los programas **'Apoyo al Empleo y Economía Social 2019'** y **'Inditex'** de Cáritas Española.

229 **personas** formadas en 2019

2.535 horas **lectivas**

555 horas **prácticas profesionales**

PROYECTO DESTACADO

Cáritas

INDITEX

Càritas Diocesana de Barcelona

Santander ASSET MANAGEMENT

Los Proyectos de Inserción
Potenciamos capacidades

En 2019 se ha creado la nueva área Proyectos de Inserción, para impulsar nuevos dispositivos, servicios y proyectos que faciliten la inserción de los colectivos que atendemos.

Los itinerarios sociolaborales que desarrollamos van dirigidos a personas en riesgo de exclusión social que vienen derivadas de Servicios Sociales u otras entidades. De esta área dependen 10 profesionales que impulsan iniciativas para buscar la mejora de la ocupabilidad, ayudando a las personas a descubrir sus habilidades y potenciarlas.

Este año destacamos el proyecto socioeducativo **'Formació en alternança'** dirigido a jóvenes tutelados/das desde el **Área de Apoyo al Joven de la DGAIA** en el marco de nuestra escuela de restauración D'ins.

El programa implementa un nuevo modelo pedagógico encaminado a lograr la autonomía de los jóvenes, con una metodología que combina el aprendizaje y la experiencia laboral, y tiene por objetivo el retorno a los sistemas regulares de formación y la inserción laboral. Hay que remarcar el refuerzo de competencias básicas y transversales a través de acciones de Aprendizaje Basado en Proyectos (APS) y Aprendizaje-Servicio (APS) de ámbito comunitario.

11
personas
participantes

PROYECTO DESTACADO

Generalitat de Catalunya
Departament de Treball, Afers Socials i Famílies

Generalitat de Catalunya
Departament de Treball, Afers Socials i Famílies
Direcció General d'Atenció a la Infància i Adolescència

Acompañamiento a las personas de inserción

Juntos en el camino

Nuestras empresas de inserción hacen posible la inclusión sociolaboral de personas en riesgo de exclusión, mediante la actividad empresarial y acompañadas de actuaciones sociales y de inserción social.

En paralelo al desarrollo del puesto de trabajo se realiza un acompañamiento en varias fases. Su finalidad es mejorar la ocupabilidad de la persona, especialmente sus competencias transversales, aquellas que nos diferencian del resto de personas y hacen que aportemos valor añadido a un puesto de trabajo.

Uno de los factores claves de este acompañamiento son **las horas dedicadas a actividades de tutorización y de formación.** En los últimos cinco años, estas horas de dedicación se han incrementado en un **42%**, superando hoy en día las **6.900 horas**.

Este año destacamos el proyecto **'Fomento de la ocupación y regularización de personas en situación irregular del Eix Besòs'** que busca la mejora de la ocupabilidad de personas en situación irregular residentes en el Eix Besòs a través de la obtención de permisos de trabajo por la vía del arraigo social a la vez que se trabaja para mejorar la empleabilidad a través de procesos formativos en oficios, idiomas, nuevas tecnologías y materias transversales.

10
personas
participantes

PROYECTO DESTACADO

8
ya han cerrado el trámite;
el resto está en proceso

Ajuntament de Barcelona · Barcelona Activa

448
personas
con contrato de inserción
(+18% respecto a 2018)

205
finalizan contrato

61%
se incorpora al mercado laboral

- Logística
- Hostelería
- Limpieza
- At. Cliente

Programa de acciones para la mejora de la ocupación y la inserción laboral de los colectivos en riesgo o situación de exclusión social Líneas 1, 2, 3 y 4.
Subvencionado según la orden TSF/235/2017 de 13 de octubre, y Resolución TSF/1766/2019, de 17 de junio.

Generalitat de Catalunya
Departament de Treball, Afers Socials i Famílies

Unió Europea
Fons social europeu
L'FSE inverteix en el teu futur

Una vez finalizan el itinerario, el 26% de las personas no busca trabajo por motivos de salud

Aumenta la cronificación de la vulnerabilidad de los colectivos que atendemos.

Fortalecemos la dignidad

ENTREGAS NO ALIMENTARIAS

7.427

entregas de ropa, muebles, juguetes y puericultura

ENTREGAS ALIMENTARIAS

70.636

menús entregados

Estas entregas están valoradas en

+ 705.000€

Los programas de entrega social

Dan apoyo a personas en situación de vulnerabilidad para cubrir sus necesidades básicas.

La gestión de estos proyectos se lleva a cabo en espacios alejados del asistencialismo (tiendas y restaurantes); hecho que, a la vez, permite generar puestos de trabajo dirigidos en exclusiva a colectivos vulnerables.

Destacamos la colaboración de:

Ajuntament de Barcelona
Ajuntament de Tarragona
Càritas Diocesana de Barcelona
Generalitat de Catalunya Departament de Treball, Afers Socials i Famílies
Ajuntament de Sant Adrià de Besòs
Ajuntament de L'Hospitalet

Los programas de entrega social
un instrumento de inclusión

Estos programas dan asistencia a personas que previamente han sido atendidas por los Servicios Sociales Municipales de Barcelona, Tarragona, Sant Adrià de Besòs y Hospitalet de Llobregat o por Cáritas; y tienen una doble vertiente:

- **Aportar dignidad a la entrega**, dado que las personas beneficiarias son tratadas como clientes de un establecimiento normalizado, con el derecho a escoger el producto en función de la necesidad y los gustos.

- **Generar ocupación** para personas en riesgo de exclusión, puesto que quien gestiona estos programas son personas que se encuentran en situación de vulnerabilidad; bajo la coordinación del personal de estructura y el apoyo del voluntariado.

El Programa Entrega Social a Entidades (PES Entidades) nace en 2014 con el objetivo de ampliar el alcance de esta ayuda social.

Con el apoyo del **Departamento de Trabajo, Asuntos Sociales y Familias** gestionamos y dignificamos entregas sociales de alimentos y ropa en Barcelona y Tarragona.

3.791
personas
atendidas

PROYECTO DESTACADO

Generalitat de Catalunya
Departament de Treball, Afers Socials i Famílies

Taula amiga

Más que un comedor, es un espacio polivalente en el que compartir y relacionarse. Su objetivo es hacer accesible **un menú equilibrado y saludable a los colectivos que atendemos**: personas en situación de extrema vulnerabilidad.

También desarrollamos servicios de catering en el **Centro Penitenciario Abierto de Tarragona** 365 días al año y gestionamos **Àpats en companyia** para Gente Mayor.

D'ins

Una vertiente solidaria que complementa la actividad de catering con **servicios para colectividades, especializados en la atención a personas mayores, familias vulnerables y personas sin hogar.**

Estos servicios se desarrollan en colaboración con la **Comisión Española de Ayuda al Refugiado (CEAR), Cáritas Barcelona y Obra Social San Juan de Dios.**

Lideramos el cambio

12 PRODUCCIÓN Y CONSUMO RESPONSABLES

Nuestro modelo da trabajo a más de 440 personas vulnerables

Proyectos de Economía Circular

Trabajamos activamente con un modelo de economía circular, sostenible en el tiempo. Una iniciativa que ayuda a resolver una necesidad social no cubierta, reduce la generación de residuos y crea o consolida puestos de trabajo sostenibles para personas en riesgo de exclusión social.

Nuestras líneas estratégicas se basan en esta realidad, y son posibles gracias a un equipo formado mayoritariamente por trabajadores y trabajadoras de inserción.

La línea textil
Zero Waste Fashion

Nuestro proyecto textil se basa en una economía circular que respeta y cuida las personas y el medio ambiente. Ahora es más necesario que nunca trabajar por la concienciación de la reutilización de la ropa.

6.143 toneladas de textil usado
1.092 toneladas de textil nuevo

7.235 toneladas con las que conseguimos un **triple impacto:**

SOCIAL
Facilitando el acceso al producto a las personas

5.946
familias vulnerables han recibido ropa y complementos

ECONÒMIC
Creando puestos de trabajo sostenibles para personas vulnerables

150
personas vulnerables contratadas

MEDIAMBIENTAL
Reduciendo el residuo y alargando su ciclo de vida

23.111
toneladas de emisiones CO2

Uno de nuestros objetivos prioritarios en el marco de los Objetivos de Desarrollo Sostenible (ODS) de la Agenda 2030 de Naciones Unidas, **es el consumo y la producción responsable**. En este sentido, en nuestras plantas trabajamos siguiendo un proceso de tratamiento de la ropa y complementos con el cual conseguimos un ahorro de emisiones de CO2 y de m³ de agua.

Además, conseguimos que el 100% del textil tratado no genere ningún tipo de residuo.

Presencia en 210 municipios, a través de más de 1.080 contenedores vinculados a

Càritas Roba amiga empresa d'inserció

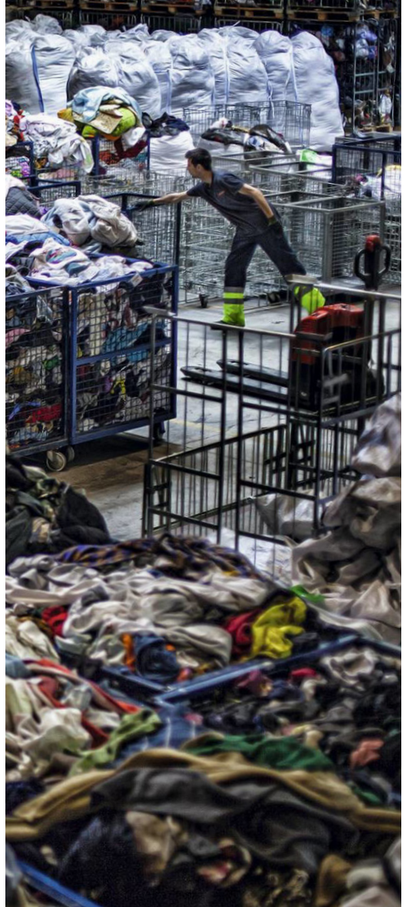

moda re- Botiga amiga

botigaamiga

Google: 4,5 ★★★★★

En nuestra cadena **Botiga Amiga / Moda Re-** encontrarás la mejor ropa y complementos para comprar con la máxima **conciencia social y medioambiental.**

Además de **dar trabajo a personas en situación de vulnerabilidad, los ingresos de Botiga Amiga / Moda Re- se destinan a programas de formación e inserción laboral para colectivos en riesgo de exclusión social.**

¿DÓNDE NOS ENCONTRARÁS?

BARCELONA CIUDAD
- Garcilaso, 187 (El Congreso y los Indianos)
- Hospital, 89 (El Raval)
- Lledó, 6 - local, 5 (El Gótico)
- Mare de Déu del Port, 337-339 (Sants)
- Puigmartí, 28 (Gracia)
- Sibelius, 9 (El Clot)
- Viladomat, 43 (San Antonio)

BARCELONA ÁREA METROPOLITANA
- Ramon Llull, 430-438 (Sant Adrià de Besòs)
- Salvador Samà, 23 (Vilanova i la Geltrú)
- Sant Ildefons, 20 (Cornellà de Llobregat)
- Prat de la Riba, 274 (L'Hospitalet de Llobregat)

TARRAGONA
- Apodaca, 12 (Tarragona)
- Prat de la Riba, 22 (Reus)

Destacamos la colaboración de:

Cáritas Española · INDITEX · Agència de Residus de Catalunya · Generalitat de Catalunya

La línea alimentaria

Cocinamos el hoy pensando en el mañana

Las personas: la esencia de nuestros proyectos. Los diferentes proyectos alimentarios de la Fundación comparten una propuesta de valor orientada a la transformación social y al respeto por el entorno.

En línea con la agenda 2030 trabajamos a partir de un modelo sostenible y con un firme compromiso para promover el consumo consciente.

231 toneladas alimentarias

con las que conseguimos un **triple impacto:**

SOCIAL
Facilitando el acceso al producto a las personas

5.946
personas y familias vulnerables han recibido alimentos

ECONÒMIC
Creando lugares de trabajo sostenibles para personas vulnerables

42
personas vulnerables contratadas

MEDIAMBIENTAL
Reduciendo el residuo y alargando su ciclo de vida

113,48
toneladas de emisiones CO2

Primavera Sound 2019:

- 5.000 menús para el staff
- 35 personas contratadas
- Uso de envases biodegradables y bolsas de papel
- Entrega de comidas con vehículos eléctricos

PROYECTO DESTACADO

PRIMAVERA SOUND BARCELONA 2019

D'ins

dinsescola

Google: 4,5 ★★★★½

En el horizonte de D'ins siempre hay una idea: formar y dar experiencia en un contexto real de trabajo, empoderar a las personas y prepararlas para un empleo. Al proyecto le da vida el alumnado, las personas que realizan itinerarios de inserción, el profesorado y la coordinación productiva. Un equipo vivo y siempre preparado para acoger a todo el mundo que quiera disfrutar de su cocina.

¡Apertura de nuevos espacios en 2019!

Bar Restaurant - Residència Xior l'UPC Diagonal Besòs
Bar Restaurant - Centre Civic St. Ildefons
Bar Cafeteria - UPC Terrassa

¿DÓNDE NOS ENCONTRARÁS?

BARCELONA ÁREA METROPOLITANA
• Escuela - Restaurante: Paseo Lola Anglada, s/n, Sant Adrià de Besòs
• Campus UPC - Diagonal Besòs: Edifici A, planta 0. Calle Eduard Maristany, 10-14, 08930 Sant Adrià de Besòs (Barcelona)
• Residència Xior - UPC Diagonal Besòs: Av. d'Eduard Maristany, 16, 08930 Sant Adrià de Besòs, Barcelona
• Centre Cívic - Sant Ildefons: CalleOsona s/n, 08940 Cornellà de Llobregat, Barcelona

BARCELONA PROVINCIA
• D'ins Campus - UPC Terrassa: Calle de Colom, 2 08222 Terrassa Barcelona

Destacamos la colaboración de:

UNIVERSITAT POLITÈCNICA DE CATALUNYA BARCELONATECH · NOVELL · Càritas Diocesana de Barcelona · Tente

Impulsamos alianzas

Un camino compartido hacia la responsabilidad social de las organizaciones.

En 2019 hemos dado un paso adelante en la diversificación de alianzas. Las relaciones con empresas, entidades e instituciones públicas permiten una mejor adaptación a los cambios constantes del contexto social. Esta interrelación aporta un valor añadido a nuestra atención como es el acceso a nuevas áreas de conocimiento (el ámbito tecnológico o la sociedad de la información) y la inserción en sectores económicos emergentes.

La contratación laboral
Un diálogo necesario

Acompañar a las personas hacia la inserción en el mercado laboral es acompañarlas hacia la inclusión. En este sentido, el papel de las empresas es vital. Su apuesta por las personas significa incluirlas en el proyecto colectivo que es la sociedad.

A través de la intermediación, en 2019 hemos consolidado el diálogo con las empresas del territorio y hemos ampliado el conocimiento del mercado de trabajo.

1.180 — **+14,1% respecto a 2018**
personas incorporadas al mercado laboral
a través de
1.690 — **38% de los contratos han sido de + 6 meses**
contratos

El proyecto **'Impúlsa't'** trabaja para incrementar el grado de empleabilidad de las personas participantes y su empoderamiento para conseguir una inserción de calidad. El 2019 se han realizado 30 acciones formativas y productivas para favorecer el aprendizaje y la inserción.

227 **personas** atendidas

PROYECTO DESTACADO

105 **personas han conseguido un contrato laboral**

Fundació Agbar

PROGRAMA LÀBORA

Diputació Barcelona

255 **inserciones**

El instrumento de cambio
amiga ett social

La primera ETT especializada en la contratación socialmente responsable de personas en situación de vulnerabilidad. Esta iniciativa complementa el servicio de intermediación con la tramitación de la contratación.

197 — **+107% respecto a 2018**
personas incorporadas al mecado laboral
a través de
347 — **+222% respecto a 2018**
contratos

31 — **+121% respecto a 2018**
de estas personas han sido posteriormente incorporadas a la propia empresa

Más información:
www.amigaett.org /
info@amigaett.org
Número de registro 69/0036/16

El voluntariado corporativo
el compromiso de las empresas

Un intercambio de recursos y de conocimiento que facilita la inclusión social y laboral de las personas que atendemos dentro de la sociedad.

En 2019, a través del área de intermediación, hemos hecho más de 11 acciones de intercambio de conocimiento: recursos para la búsqueda de empleo, gestión de los procesos de selección, mejora de competencias clave, conocimiento del mercado de trabajo, así como uso de herramientas tecnológicas.

A través del área de comunicación y sensibilización hemos hecho más de 6 acciones: apoyo en la gestión de programas de ayuda social, mejora de procesos internos, empoderamiento de los equipos y apertura de nuevas colaboraciones.

Destacamos la colaboración de:

Las donaciones
nuestros orígenes

La solidaridad en primera línea: No se trata de un servicio de recogida, se trata de una colaboración altruista con la que damos cobertura a la dignidad de muchas personas.

En 2019 hemos gestionado la donación de ropa, muebles y alimentos con cerca de 154 empresas y organizaciones. Y hemos impulsado 250 campañas solidarias para la recogida de ropa usada.

Estas alianzas han hecho posible una de las actividades fundacionales de Formació i Treball, los programas de entrega social.

Destacamos la colaboración de:

La red con entidades e instituciones
alianzas transformadoras

El trabajo en red nos permite construir proyectos transformadores, más allá de soluciones puntuales.

La alianza con entidades del ámbito social y organizaciones comprometidas con la mejora de la sociedad nos permite abordar los grandes retos del mundo actual. En la actualidad, en el ámbito de la inserción laboral y de los proyectos de triple impacto hemos consolidado más de **36 alianzas.**

En 2019 hemos iniciado el proyecto **ÍNSULA** con el objetivo de **dar respuesta al problema de acceso a la vivienda de personas y familias en situación de vulnerabilidad.** La distancia entre sueldos y precios de alquileres genera una desigualdad de inicio que afecta a todos los ámbitos de la vida, entre ellos, a la inserción en el mercado laboral. Este proyecto colectivo apoya a las personas para avanzar hacia la construcción de una vida digna. Siempre desde el acompañamiento y la solidaridad.

7
personas
participantes

50%
insertadas

Apuesta por la inclusión
economia social y solidaria

Contratando nuestros servicios generas trabajo para personas en riesgo de exclusión social que tienen más dificultades para acceder al mundo laboral.

- **Limpieza industrial y desinfección** de espacios y vehículos en Barcelona y Tarragona.
- **Lavandería Industrial** para hoteles, restaurantes y residencias del Garraf **www.bugaderiaamiga.org**
- **Mantenimiento y Construcción** para locales y vía pública.
- **Recuperación y limpiezas forestales** en el municipio de Olivella y en el Camp de Tarragona.

Destacamos la colaboración de:

Algunos hitos de 2019:

4ª edición ***Donation Room*** en el **MWC Barcelona** promovido por **GSMA**.

4º año de servicios de información y coordinación ***Fira d'Economia Social.***

Servicio de información en la ***Oficina d'Atenció Ciutadana, PAE i Habitatge de la Zona Nord*** (Torre Baró).

Servicios de envoltura de regalos durante la campaña de Navidad y Reyes para **CBRE** en ***Diagonal Mar Centre.***

¡Tú, también puedes colaborar!

10 REDUCCIÓN DE LAS DESIGUALDADES

¿Una comida de equipo? ¿Tiempo libre que quieres dedicar a alguien? ¿Un conjunto de ropa que ya no usas? ¿Una mesa que ya no cabe en el nuevo piso?

Pequeñas acciones cotidianas que se pueden convertir en una aventura personal y a la vez ayudar a cambiar la vida de muchas personas.

Consumo ético
¡Usa la red!

Servicios eficientes y solidarios. Este es nuestro reto: lo mejor de nosotros para ti, y a la vez ofrecer una oportunidad laboral a personas que tienen más dificultades para acceder a un empleo.

A través de estas actividades generamos trabajo para personas que tienen más dificultades para acceder al mercado laboral. Es decir, las personas que desarrollan el servicio también realizan un itinerario laboral en el que se forman y ganan experiencia.

- Limpieza doméstica, edificios y comunidades
- Vaciado de pisos
- Transporte de mobiliario doméstico y oficinas
- Mantenimiento y reformas de pisos y locales

Voluntariado
¡participa!

Comparte tu experiencia profesional con el equipo y ayúdanos a marcar la diferencia.

Tu conocimiento y tu manera de hacer aportan un nuevo valor a nuestra actividad, el acompañamiento de personas en riesgo hacia la inserción laboral. Juntos llegamos más lejos.

¡Súmate!

Dona
¡productos, aportaciones o espacios!

Da una segunda vida a todo aquello que tú ya no necesitas.

Apostamos por la reducción de residuos, la reutilización y la sostenibilidad medioambiental.

- Donativo en especie: ropa, muebles y juguetes en buen estado para alargar su ciclo de vida y destinarlos al comercio solidario o a los programas sociales.
- Campañas solidarias de ropa en las que las organizaciones implican a sus profesionales.
- Aportaciones económicas dirigidas al impulso de iniciativas que generan ocupación para colectivos vulnerables en el territorio.
- Cesiones temporales de espacios que ayudan a la viabilidad y la sostenibilidad de las actividades de la Fundación.

Más información:
donacions@formacioitreball.org

Somos transparentes

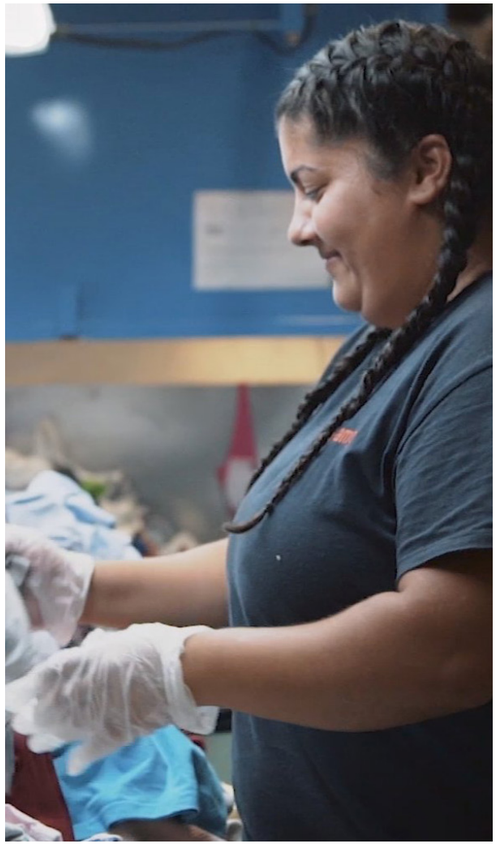

La Fundación centra sus esfuerzos en transmitir, de manera fiable, los indicadores de impacto de la misión.

Mantenemos una política activa de transparencia sobre nuestras actividades para dar respuesta a las exigencias de información de los diferentes grupos de interés que tiene la organización.

Formació i Treball es ONG Acreditada por la Fundación Lealtad, por el cumplimiento de los 9 Principios de Transparencia y Buenas Prácticas. Consúltalo en: **bit.ly/fitacreditacio**

Las cuentas
¡claras!

Los datos económicos se presentan consolidados entre Fundació Formació i Treball, Formació i Treball Empresa d'Inserció, Institut de Formació per a la Inserció Laboral, Roba Amiga Empresa d'Inserció, Recibaix Empresa d'Inserció, Amiga ETT Social y Àngels Empresa d'Inserció.

Resultados pendientes de auditoría a fecha de Junio 2020. *Todas las sociedades del Grupo Formació i Treball se auditan y los últimos informes de auditoría de cuentas anuales, realizados por Uniaudit Oliver Camps, S.L. R.O.A.C. n.º S2213, están disponibles en el web:*

www.formacioitreball.org.

Total Ingresos	**20.346.560€**
Ingresos de explotación	15.577.253€
Subvenciones sujetas a la actividad	3.940.069€
Alquileres y consumos	410.539€
Donativos y otros	167.655€
Subvención de capital	251.044€
Total Gastos	**19.388.494€**
Personal	10.530.881€
Material y transportes	5.204.876€
Gastos locales	1.413.075€
Servicios exteriores	629.959€
Amortizaciones	707.411€
Gastos diversos	902.292€
Resultados antes de impuestos	**958.066€**
Impuesto de Sociedades	159.579€
Resultados después de impuestos	**798.487€**

La Comunicación
¡somos altavoz!

Entendemos la comunicación como una herramienta al servicio de la entidad que nos permite mostrar a la sociedad el trabajo que hay detrás de todos nuestros equipos.

Presentación del libro 'Podries ser tu' con entrevista a algunos de los protagonistas en el programa Els Matins de TV3.

267 apariciones en medios de comunicación

Balanç activitat 2018 Fundació Formació i Treball

Formació i Treball va ajudar un miler de persones a trobar feina el 2018

La fundació, promoguda per Càritas, ofereix formació i la inserció laboral a persones en risc d'exclusió social

Apostar per l'economia circular i sostenible

"Si que m'ha canviat la vida"

Destacamos:

https://bit.ly/3dJrrYX El Punt Avui, 10/04/2019

Inclusiva
nuevo canal del tercer sector

En 2019 presentamos la primera revista de la Fundación: Inclusiva. La publicación nace con el interés de difundir el trabajo del tercer sector, fortalecer vínculos con los colaboradores y poner en primera línea a las personas que trabajan cada día para conseguir un empleo.

Inclusiva, junto con los medios de comunicación y las redes sociales, son nuestros instrumentos para ser **altavoces de la inclusión.**

- 2.121 seguidores ↑ **24 %**
- 2.405 seguidores ↑ **11 %**
- 3.442 seguidores ↑ **49%**
- 1.226 seguidores ↑ **39 %**

Certificaciones y autorizaciones
¡acreditaciones al día!

La Fundación Formació i Treball es una entidad promovida por Càritas Diocesana de Barcelona, inscrita con el n.º 670 al Registro de Fundaciones Privadas de la Generalitat de Cataluña y acogida a la Ley 49/2002 del 23 de diciembre del régimen fiscal de las entidades sin finalidades lucrativas y de los incentivos fiscales al mecenazgo (B.O.E 24.12.2002).

CERTIFICACIONES

SISTEMA INTEGRADO DE GESTIÓN CERTIFICADO
por SGS según norma UNE-EN-ISO 9001:2015. Sistema de Gestión Medioambiental certificado por SGS según norma UNE-EN-ISO 14001:2015.

REGISTRO EMAS
ES-CAT-000469 para la vertical de ropa desde mayo 2019.

INFORME DE TRANSPARENCIA Y BUENAS PRÁCTICAS
ONG acreditada por la Fundación Lealtad, en base a los 9 Principios de Transparencia y Buenas Prácticas de la Fundación Lealtad. Distintivo único en España que ayuda a los donantes a reconocer ONGs que cumplen todas las exigencias de transparencia y eficacia en la gestión. Disponible en: https://bit.ly/3dr51eu

AUTORIZACIONES

Generalitat de Catalunya

- Clasificación Empresarial para la realización de servicios de recogida de residuos, lavandería, construcción y limpieza.
- Inscripción en el Registro de Empresas Acreditadas (sector de construcción).
- Inscripción en el Registro Sanitario de Industrias y Productos Alimentarios de Cataluña.
- Formació i Treball Empresa d'Inserció está calificada en el Registro Administrativo de Empresas de Inserción de la Generalitat de Cataluña, con número 21 de inscripción.
- Recibaix Empresa d'Inserció está calificada en el Registro Administrativo de Empresas de Inserción de la Generalitat de Cataluña, con número 13 de inscripción.
- Roba Amiga Empresa d'Inserció está calificada en el Registro Administrativo de Empresas de Inserción de la Generalitat de Cataluña, con número 66 de inscripción.

Agència de Residus de Catalunya

Autorización como gestores y como transportistas de residuos (peligrosos y no peligrosos).

Ajuntament de Barcelona

Homologación como gestor privado para la recogida de residuos municipales.

SOC Servei d'Ocupació de Catalunya
SISTEMA NACIONAL DE EMPLEO

Agencia de Colocación autorizada con el número 0900000098.

amiga ett social

ETT autorizada con el número: 69/0036/16

Formació i Treball

La Fundació amiga

SEDE CENTRAL - SANT ADRIÀ DE BESÒS

(Barcelona) Ramon Llull, 430-438 · +34 93 303 41 00 · fit@formacioitreball.org

BARCELONA

(Barcelona) C/ Bolivia, 171 · +34 93 303 41 00 · fit@formacioitreball.org

CORNELLÀ DE LLOBREGAT

(Barcelona) Fèlix Just Oliveras, 30 · +34 93 376 75 28 · recibaix@recibaix.com

SANT ESTEVE SESROVIRES

(Barcelona) Cooperativa, 1. Pol. Ind. Anoia · +34 93 708 32 54 · info@robaamigaei.org

VILANOVA I LA GELTRÚ

(Barcelona) Vilanoveta, 15A. Pol. Ind. Santa Magdalena · +34 93 816 58 78 · garraf@formacioitreball.org

VILA-SECA

(Tarragona) Mas de l'Abat, 140. Pol. Ind. Alba · +34 977 39 62 91 · tarragona@formacioitreball.org

CONSTANTÍ

(Tarragona) Alemanya, 4. Pol. Ind. Constantí · +34 977 39 62 91 · tarragona@formacioitreball.org

www.formacioitreball.org